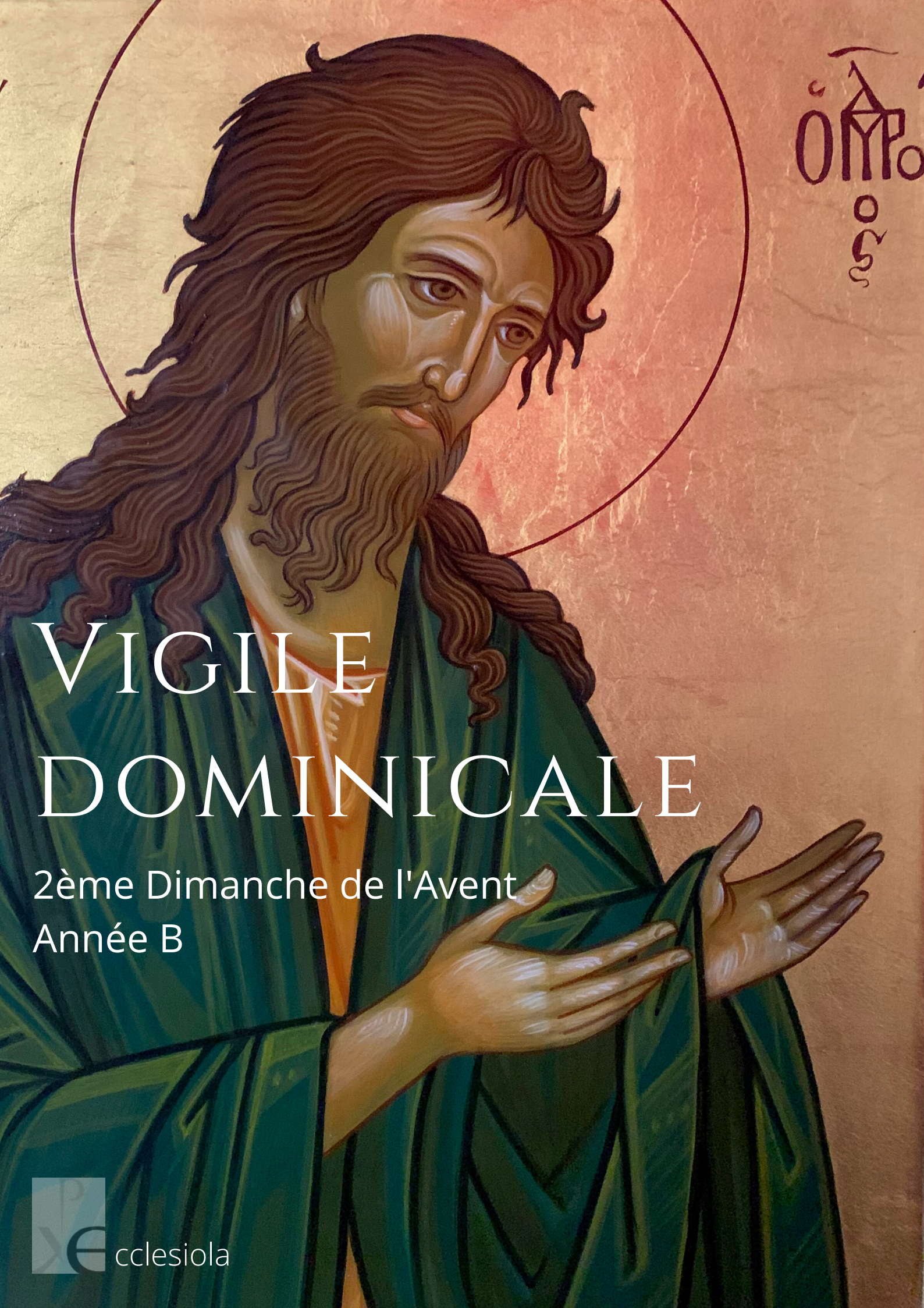

Vigile Dominicale

2ème Dimanche de l'Avent
Année B

cclesiola

INTRODUCTION

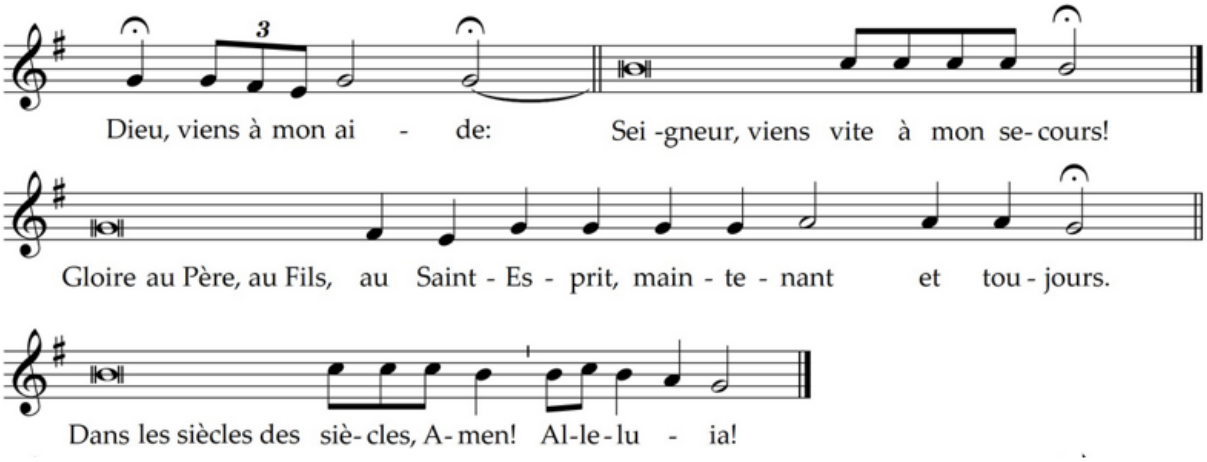

HYMNE LUCERNAIRE

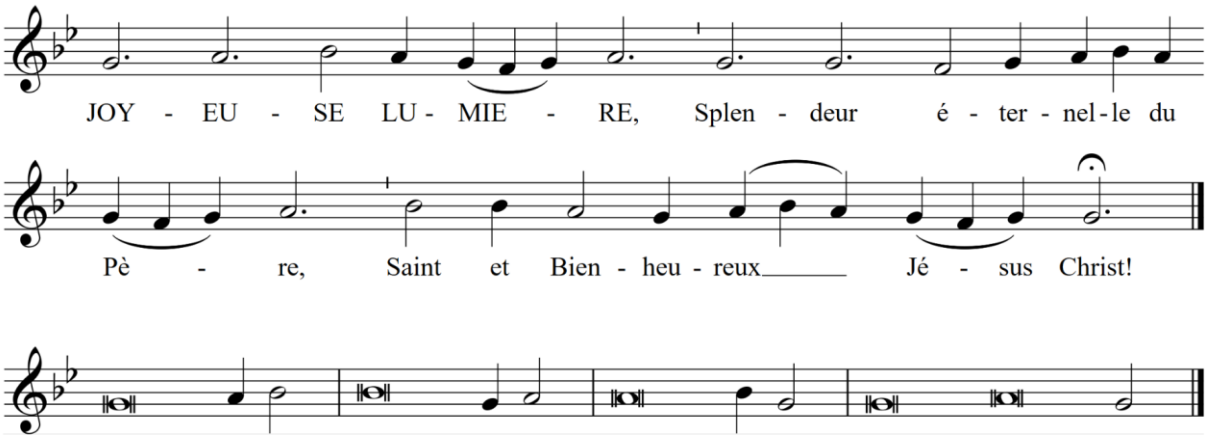

1.Venant au coucher du soleil / contemplant la lumière du soir
Nous chantons le Père et le Fils / et le Saint-Esprit de Dieu.

2.Digne es-tu en tout temps d'être loué / par de saintes voix
Fils de Dieu qui donna la vie / et le monde te glorifie.

3.Au Jour de Lumière éternelle, / Quand tu reviendras pour juger l'Univers,
Jérusalem s'éveillera à la clarté de ton Visage / et tu nous prendras près de Toi dans ta Paix.

4. Nous t'attendons ô Prince de la paix/ « Dieu avec nous », Toi qui fais toute chose nouvelle, / Rosée du ciel, viens rafraichir nos cœurs, / répands sur l'univers ta Paix comme un fleuve

5. Déjà la terre entière tressaille de joie : / sans Te voir encore elle scrute la nuit ; / les pauvres ont préparé leur cœur à ta venue, ils veillent dans la foi, attendant ton Aurore.

6. Que ma prière vers Toi, Seigneur / s'élève comme l'encens
Et mes mains devant Toi / comme l'offrande du soir.

PSAUME 118

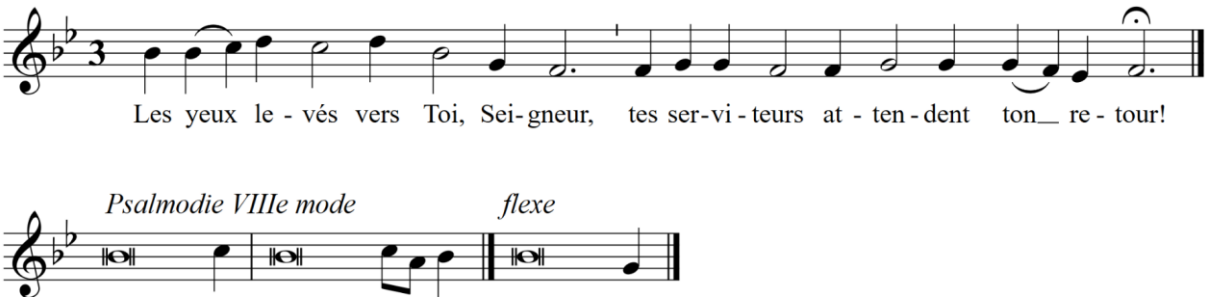

Ta Parole est la lumière de mes pas
la lampe de ma route.

Je l'ai juré, je tiendrai mon serment
j'observerai Tes justes décisions.

J'ai vraiment trop souffert, Seigneur
fais-moi vivre selon Ta Parole.

Accepte en offrande ma prière, Seigneur
Apprends-moi Tes décisions.

A tout instant j'expose ma vie
je n'oublie rien de Ta Loi

Des impies me tendent un piège
je ne dévie pas de Tes préceptes.

Tes exigences resteront mon héritage
la joie de mon cœur.

Mon cœur incline à pratiquer Tes commandements
c'est à jamais ma récompense.

PSAUME 15

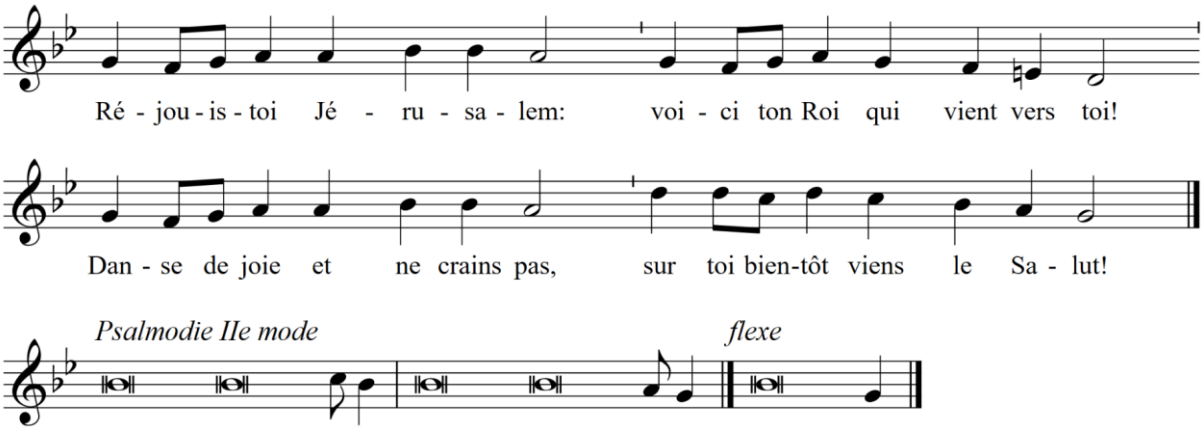

Garde-moi, mon Dieu : j'ai fait de toi mon refuge.
J'ai dit au Seigneur : " Tu es mon Dieu !
Seigneur, mon partage et ma coupe :
de toi dépend mon sort. "

Je bénis le Seigneur qui me conseille :
même la nuit mon cœur m'avertit.
Je garde le Seigneur devant moi sans relâche ;
il est à ma droite : je suis inébranlable.

Mon cœur exulte, mon âme est en fête,
ma chair elle-même repose en confiance :
tu ne peux m'abandonner à la mort
ni laisser ton ami voir la corruption.

Je n'ai pas d'autre bonheur que toi.
Tu m'apprends le chemin de la vie :
devant ta face, débordement de joie !
A ta droite, éternité de délices !

CANTIQUE DU NOUVEAU TESTAMENT (Col.1)

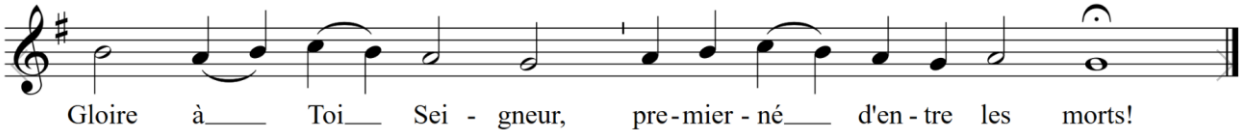

1. Rendons grâce à Dieu le Père, / Qui nous appelle à partager l'héritage /Des saints dans la Lumière.
2. Il nous a arraché au pouvoir des ténèbres, / Il nous a transférés dans le Royaume de son Fils Bien-Aimé
   En qui nous avons la délivrance/Et le pardon des péchés.
3. Il est l'image du Dieu invisible, / Le premier né de toute créature, / Car c'est en Lui que furent créées
   Toutes choses, dans les cieux et sur la terre.
4. Tout fut créé par Lui et pour Lui, / Les visibles et les invisibles, / Il est avant toute chose et tout subsiste en Lui.
5. Il est la tête du Corps, son Eglise, / Il est principe, premier-né d'entre les morts / Afin qu'il ait en tout la primauté.
6. Car il a plu à Dieu de faire habiter en Lui toute plénitude, / De se réconcilier par Lui l'univers.
7. Dieu a uni en Lui la terre et le ciel, / En faisant la paix par le sang de sa croix.

ACCLAMATION DE L'EVANGILE

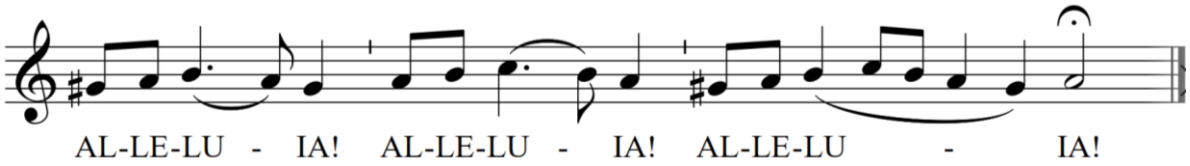

PROCLAMATION DE L'EVANGILE DOMINICAL (MC 1, 1-8)

Évangile de Jésus Christ selon saint Marc

Commencement de l'Évangile de Jésus,
Christ, Fils de Dieu.
Il est écrit dans Isaïe, le prophète :
Voici que j'envoie mon messager en avant de toi,
pour ouvrir ton chemin.
Voix de celui qui crie dans le désert :
Préparez le chemin du Seigneur,
rendez droits ses sentiers.
Alors Jean, celui qui baptisait,
parut dans le désert.
Il proclamait un baptême de conversion
pour le pardon des péchés.

Toute la Judée, tous les habitants de Jérusalem
se rendaient auprès de lui,
et ils étaient baptisés par lui dans le Jourdain,
en reconnaissant publiquement leurs péchés.
Jean était vêtu de poil de chameau,
avec une ceinture de cuir autour des reins ;
il se nourrissait de sauterelles et de miel sauvage.
Il proclamait :
« Voici venir derrière moi
celui qui est plus fort que moi ;
je ne suis pas digne de m'abaisser
pour défaire la courroie de ses sandales.
Moi, je vous ai baptisés avec de l'eau ;
lui vous baptisera dans l'Esprit Saint. »

– Acclamons la Parole de Dieu.

REPONS

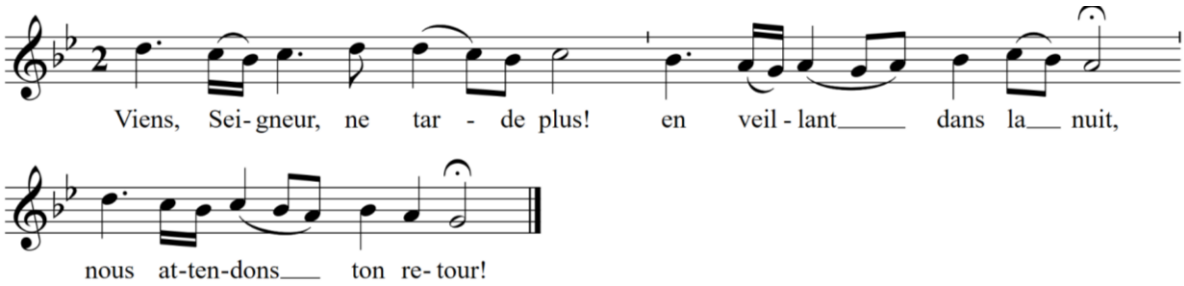

Cantique de Marie

Mon âme e**xal**te le Seigneur,
exulte mon esprit en **Dieu**, mon Sauveur !

Il s'est penché sur son **hum**ble servante ;
désormais, tous les âges me di**ront**
bienheureuse.

Le Puissant fit pour **moi** des merveilles ;
Saint est son nom !

Son amour s'é**tend** d'âge en âge
sur **ceux** qui le craignent ;

Déployant la **for**ce de son bras,
il dis**per**se les superbes.

Il renverse les puis**sants** de leurs trônes,
il é**lè**ve les humbles.

Il comble de **biens** les affamés,
renvoie les **riches** les mains vides.

Il relève Israë**l**, son serviteur,
il se sou**vient** de son amour,

de la promesse **faite** à nos pères,
en faveur d'Abraham et de sa **ra**ce, à jamais.

PRIERE LITANIQUE

Celui qui guide la prière dit :

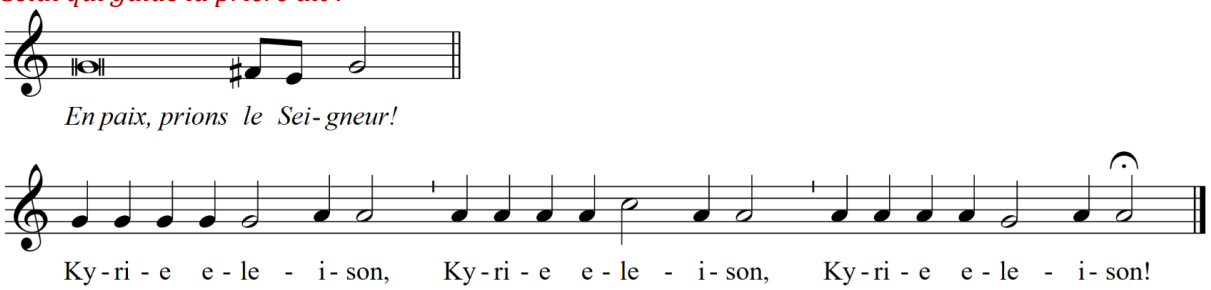

Seigneur, tu apportes la consolation d'un nouveau commencement à notre humanité en proie à la détresse. Nous te confions tous ceux qui sont désespérés, tentés par le suicide. Qu'ils trouvent sur leur route des messagers pour leur annoncer qu'en Toi leur vie peut prendre un sens nouveau !
Viens Seigneur, ne tarde plus !

Seigneur, tu nous convoques au désert, lieu de la Rencontre, lieu de la mémoire de ton Alliance ! Que cette mémoire attise le désir d'une création nouvelle et harmonieuse, réalisable dès aujourd'hui ! converti nos vies à la sobriété qui apporte paix et joie intérieure.
Viens Seigneur, ne tarde plus !

Seigneur, que ton Esprit renouvelle notre liberté d'enfant de Dieu. Qu'Il vienne inspirer les journalistes et médias en particulier, comme des messagers de bonne nouvelle !
Viens Seigneur, ne tarde plus !

Seigneur, tu te livres par nos mains pour annoncer au monde ton amour comme un règne possible dès à présent. Que le changement radical que nous inspire ton Evangile soient signes pour le monde !
Viens Seigneur, ne tarde plus !

Seigneur, tu viens consoler notre indignité. Tu nous veux comme Toi, serviteur et ami. Que ton Esprit inspire tous nos dialogues pour progresser dans l'unité !
Viens Seigneur, ne tarde plus !

INTRODUCTION NOTRE PERE

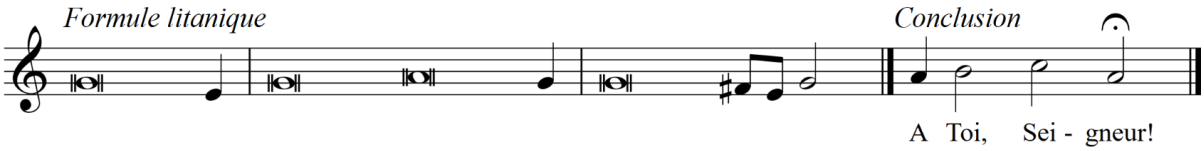

Faisant mémoire de la bienheureuse Vierge Marie, mère de Dieu, mère de l'Eglise, / des patriarches et des prophètes, de saint Jean Baptiste le précurseur, des saints apôtres et martyrs et de tous les saints, / confions-nous nous-mêmes les uns les autres et toute notre vie au Christ, notre Dieu

NOTRE PERE

ORAISON

Celui ou celle qui guide dit :

Seigneur tout-puissant et miséricordieux, ne laisse pas le souci de nos tâches présentes entraver notre marche à la rencontre de ton Fils ; mais éveille en nous cette intelligence du cœur qui nous prépare à l'accueillir et nous fait entrer dans sa propre vie.
Lui qui règne pour les siècles des siècles,
R/Amen

CONCLUSION

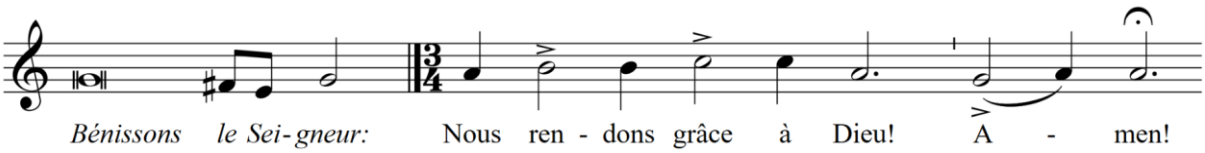

CHANT MARIAL

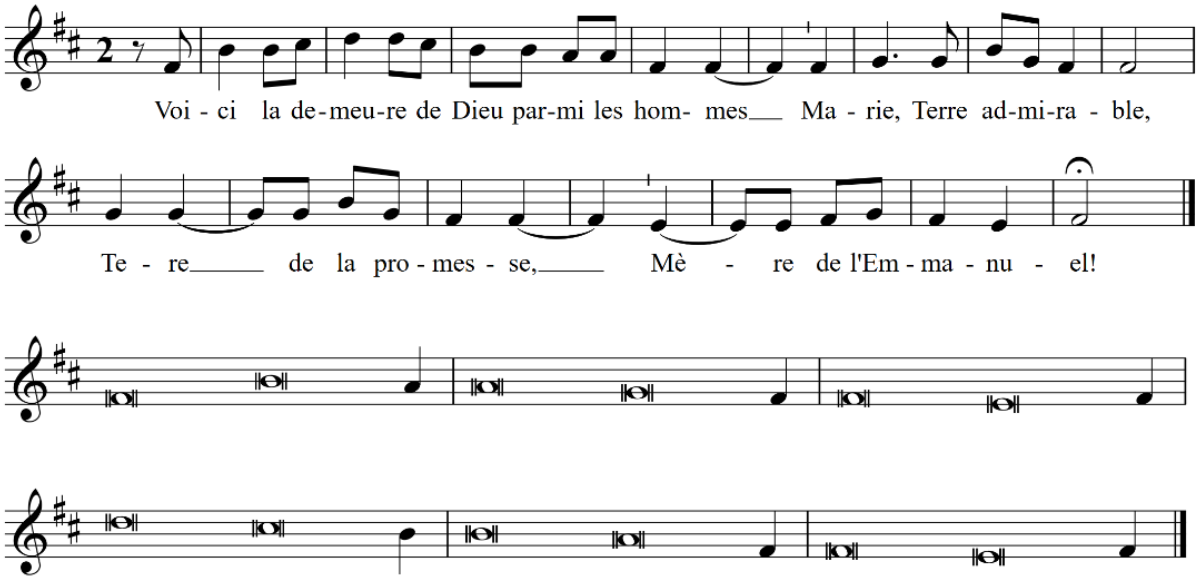

1. (Vig.) L'Ange du Seigneur fut envoyé à Marie,
Et la Vierge fut éblouie par la Lumière.
Ecoute Marie, Vierge du Christ:
Tu concevras ' et tu enfanteras un Fils.
Tu es le Paradis nouveau ' et la Terre Promise:
En toi le Soleil a établi sa demeure.

2. Le Seigneur t'a regardé dans son Amour:
Reçois la Parole que, par l'Ange il t'envoie:
Il vient vers nous, ' le Dieu véritable,
Il revêt dans ton sein ' la chair du premier Adam,
Engendré par le Père ' et né dans le temps,
Dieu et homme, ' Lumière et Vie, ' le Créateur du monde!

3.Voici la Mère de mon Sauveur qui vient à moi!
Bienheureuse est-tu, toi qui as cru,
Et béni le Fruit de tes entrailles,
Ce qui est engendré en toi ' vient de l'Esprit-Saint:
Dès que ta salutation a retenti à mes oreilles,
L'enfant a tressailli d'allégresse en mon sein.

4. Réjouissez-vous avec moi ' bien-aimés du Seigneur:
Mon coeur est devenu le Temple de Dieu.
Il s'est penché sur son humble servante.
Il a fait de mon sein la porte du ciel;
En moi, il a pris chair, ' Le Fils Unique du Père,
Jésus, le plus beau des enfants des hommes.

SECLI Références chants : Joyeuse lumière SYL G001/Les yeux levés SYL G022/Réjouis-toi Jérusalem SYL G313 / Cantique Gloire à Toi Seigneur SYL C505/ Alléluia SYL G121/Viens Seigneur ne tarde plus SYL G120/ Voici la demeure de Dieu SYL G420
Musique : Père André Gouzes, o.p./ **Textes et Traductions** : Frères Jean-Philippe Revel et Daniel Bourgeois

Crédits photographiques :
Page de couverture : Icone de St Jean Baptiste